



REPUBLIKA SLOVENIJA

MINISTRSTVO ZA KMETIJSTVO, GOZDARSTVO IN PREHRANO
FITOSANITARNA UPRAVA REPUBLIKE SLOVENIJE

www.furs.si, e: furs.mkgp@gov.si
Einspielerjeva 6, 1000 Ljubljana
t: 059 152 930, f: 059 152 959



Ukrepi zatiranja borove ogorčice v na Portugalskem in v Španiji

Ljubljana
21. april 2010

Erika Orešek
FITOSANITARNA UPRAVA RS



PORTUGALSKA

- **Akcijski načrt – sprejet 2006**
- **Razmejeno območje 2007:**
 - skupaj: 1.010.000 ha
 - napadeno območje več kot 510.000 ha
 - varnostni pas (20 km)
- **izolacijski pas: 130.000 ha**

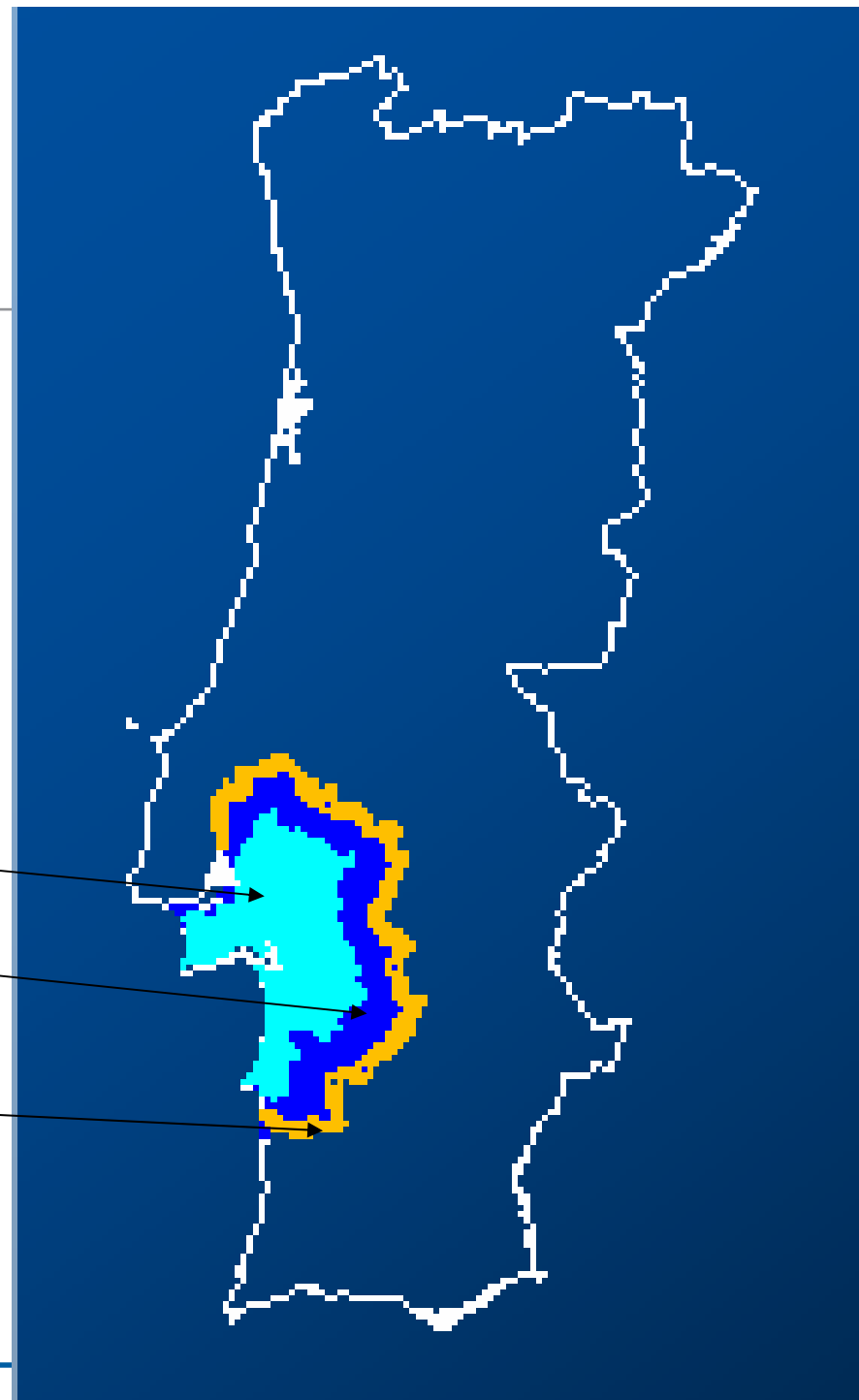

Razmejeno območje Setubal

- **Posekano do konca maja 2007: blizu 5.000.000 dreves**
 - izolacijski pas 3 km
 - razmejeno območje
- **stroški preko 20.000.000 EUR**
- **odvzetih 5797 vzorcev – 266 poz.**

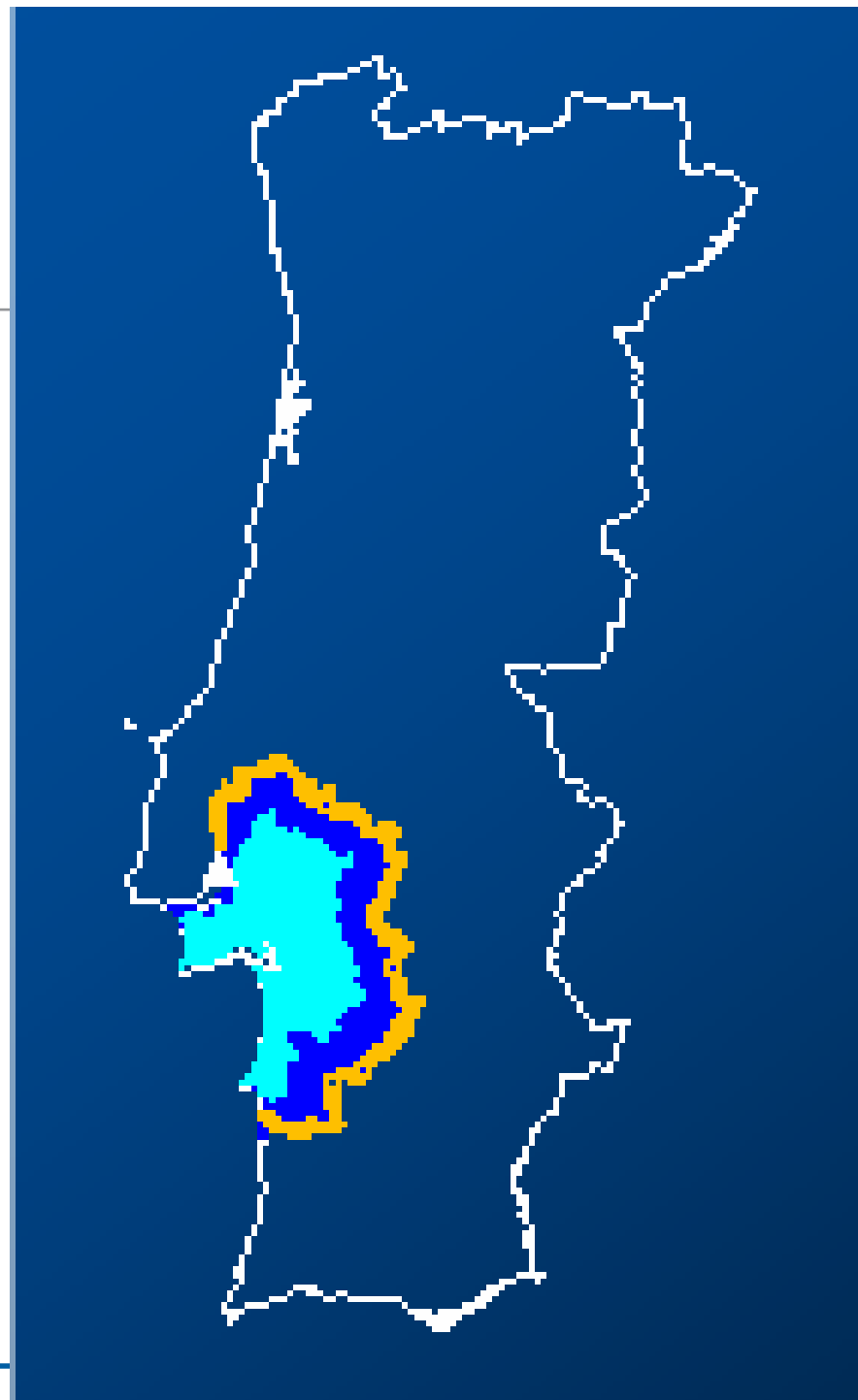

Portugalska



- **Mora izvajati ukrepe v skladu z odločbo Komisije 2006/133/ES**
- **Vsako leto PT pripravi nov načrt eradikacije – obvladovanja borove ogorčice – med drugim:**
 - načrt pregledov, vzorčenja
 - monitoring prenašalcev
 - ukrepi eradikacije – v skladu z odločbo
 - nadzor nad premeščanjem
 - raziskave
 - ostale aktivnosti: obveščanje...
- **PT predstavi načrt na SCPH, razprava, pripombe Komisije in DČ – več mesecev**
- **Dopolnitev – SCPH potrди načrt**
- **Poročanje o izvedenih ukrepih na SCPH**



Razmejeno območje Setubal

Simptomatična drevesa po letih



➤ **99/00: 45.531**

➤ **03/04: 71.107**

➤ **00/01: 57.402**

➤ **04/05: 95.302**

➤ **01/02: 46.068**

➤ **05/06: 240.097**

➤ **02/03: 57.061**

➤ **06/07: 163.892**



Portugalska



- **Za namen obvladovanja borove ogorčice: ustanovljen fitosanitarni posvetovalni svet, vključeni:**
 - pristojna ministrstva
 - inšpekcijske službe
 - policija
 - raziskovalne inštitucije
 - združenja lastnikov gozdov
 - lesno-predelovalna industrija



Portugalska



- **Novi akcijski načrt: Nacionalni program eradikacije borove ogorčice (sprejet februarja 2008)**
- **2008: posebej načrt spremljanja zdravstvenega stanja: mreža 2 x 2 km, 12.000 ploskev → 2170 ploskev (500 m²), planiranih preko 2000 vzorcev**
- **zaradi nove najdbe v centralnem delu PT (Coimbra) 2008 → celotno ozemlje PT = razmejeno območje; 20 km varovalni pas ob španski meji**



**Razmejitve 2008:
celotna Portugalska
razmejeno območje**

**V celotnem
razmejenem
območju še vedno
izvaja ukrepe
eradikacije**

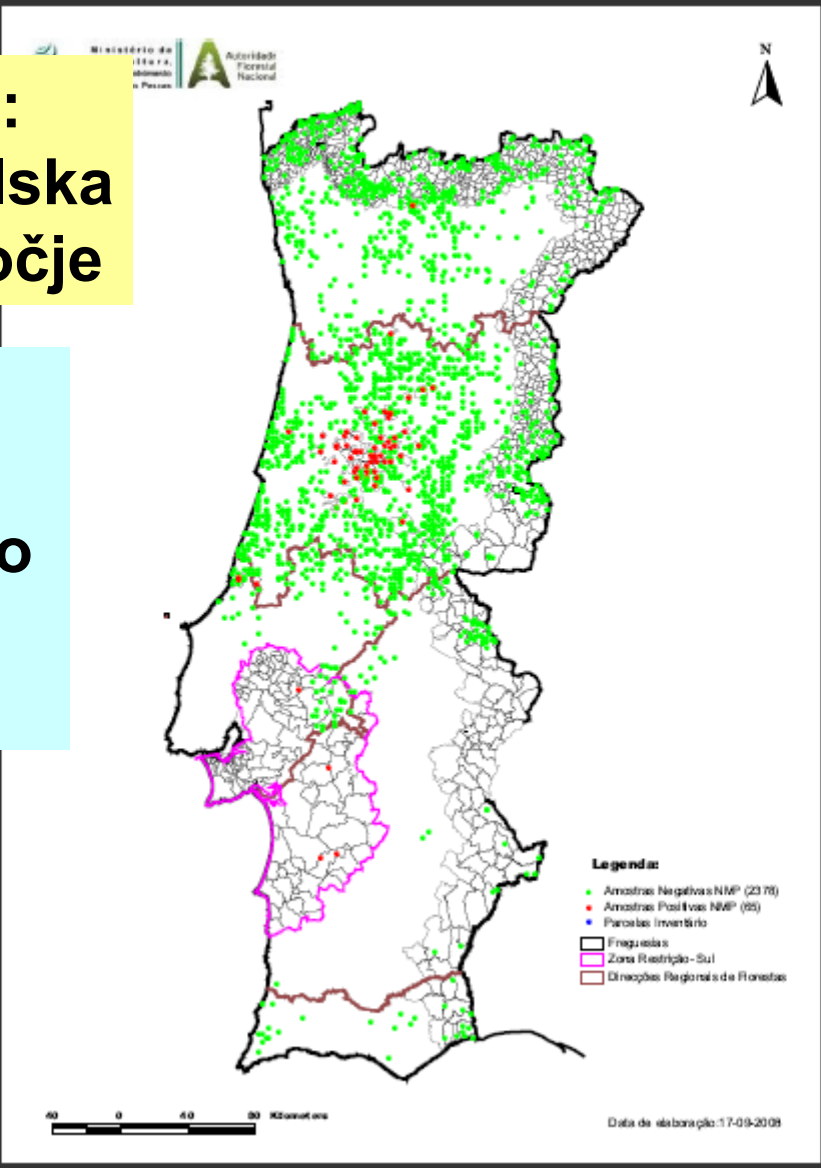

Portugalska



- **Nacionalni akcijski načrt obvladovanja borove ogorčice – sprejet na SCPH marca 2009 (po najdbi b. ogorčice v osrednji PT):**
 - fitosanitarni ukrepi in znanstvena podpora
 - kampanja obveščanja
 - podpora lesno predelovalni industriji
 - podpora lastnikom gozdov





-
- **predvidena mreža vzorčenja – 2170 vzorčnih ploskev velikosti 500 m² (glavnina v centralni PT)**
 - **najmanj 3000 vzorcev na leto**
 - **vzpostavitev sistema pregledov in vzorčenja okrog poz. najdb – 500 x 500 m (intervencijske cone)**





Portugalska



- **poostren nadzor v 20 km pasu ob španski meji**
- **ukrepi razdeljeni na zimsko in letno obdobje (odločba):**
 - 1. november do 1. april
 - 2. april do 31. oktober



Portugalska



- **Za leto 2010: v pripravi nov načrt**
- **razprava na SCPH v februarju**
- **načrt še ni bil sprejet – zahtevane dopolnitve: izvajanje ukrepov na razmejenem območju**



Portugalska



- **V letu 2008 in 2009 - na novo registracija vseh obratov za**
 - toplotno tretiranje lesa, lubja, LPM
 - tretiranje z MB (uporaba MB od 18. marca 2010 ni več dovoljena)
- **Ozemlja PT ne sme zapustiti, če ni izvedeno ustrezno tretiranje:**
 - **občutljiv les, lubje (obvezen RPL)**
 - **LPM (v skladu z ISPM 15)**



Portugalska



- **Od leta 2009 naprej na podlagi odločbe Komisije (Odločba Komisije 2009/420/ES):**
- **tedensko poročanje Komisiji in državam članicam**
- **o nadzoru občutljivih rastlin, lesa, lesnih ostankov in odpadkov, lubja in LPM pri premeščanju z razmejenega območja v druge DČ in izvoz:**
 - **število kontrol, število pošilk z in brez nepravilnosti, vrsta nepravilnosti**
 - **na cestah, v skladiščih, pristaniščih, letališčih**
 - **pri nadzoru sodeluje policija**



PORTUGALSKA – tedensko poročanje



1	2	3	4	5	6	7	8	9	10	11	12	13	14	15	16
Location	N° of checks at point where material is leaving demarcated area (e.g. number of road blocks)	Level of official controls (%)*	Total N° of consignments with susceptible material	N° of consignments with plants		N° of consignments with wood and isolated bark		N° of consignments with wood waste		N° of consignments with WPM		Nature of non-compliances (please provide reference to EUROPHYT notification)			
				compliant	not compliant	compliant	not compliant	compliant	not compliant	compliant	not compliant	missing or illegible ISPM 15 mark	unauthorised facility	missing or incorrect plant passport	other
1. Road check locations															
<i>specific location</i>															
2. Goods station / train station															
<i>specific location</i>															
3. Airport															
<i>specific location</i>															
4. Port															
<i>specific location</i>															
Total												epublike Slovenije			

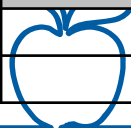

Nadzor občutljivega lesa, lubja, LPM



- po odločbi tudi ostale države članice
- redno poročanje Komisiji in DČ
- nadzor izvaja tudi Slovenija:
 - LPM, lubje (2009)
- v marcu 2010 več obvestil Španije
 - o neskladnem lesu, lubju in LPM iz PT
 - najdbe borove ogorčice v



Španija



- najdba – jesen 2008 (12,5 km od žage)
- Akcijski načrt – **predstavljen dec. 2008**
- večkrat obravnavan – **sprejet julija 2009**
- Razmejeno območje: 3 km (žarišče) + 20 km (varnostni pas)
- Na severu: posekali 1.5 km-2.8 km
- Žarišče: južni del posekan do 15. marca 2009
- Na S delu žarišča: območje nature 2000 – so posekali kasneje



Španija



- **Prvo žarišče – Extremadura:**
- **Preko 1200 ha gozdov:**
 - 268 pretežno iglavci
 - mešani gozdovi
- **Razmejeno območje skupaj: 125.664 ha - od tega 25.000 ha borovih gozdov**
- **Za uničenje občutljivih rastlin v žarišču:**
- **2.500.000 EUR**
- **odvzem vzorcev z nesimptomatičnih dreves**



Španija



- **Posekanih cca 200.000 dreves**
- **40.000 m³ lesnih sekancev**
- **sežgali na mestu (manjša količina kompostiranje – 1200 m³)**



ES

25 de mayo de 200

Situación "Sierra de Dios Padre"
Bursaphelenchus xylophilus
Extremadura

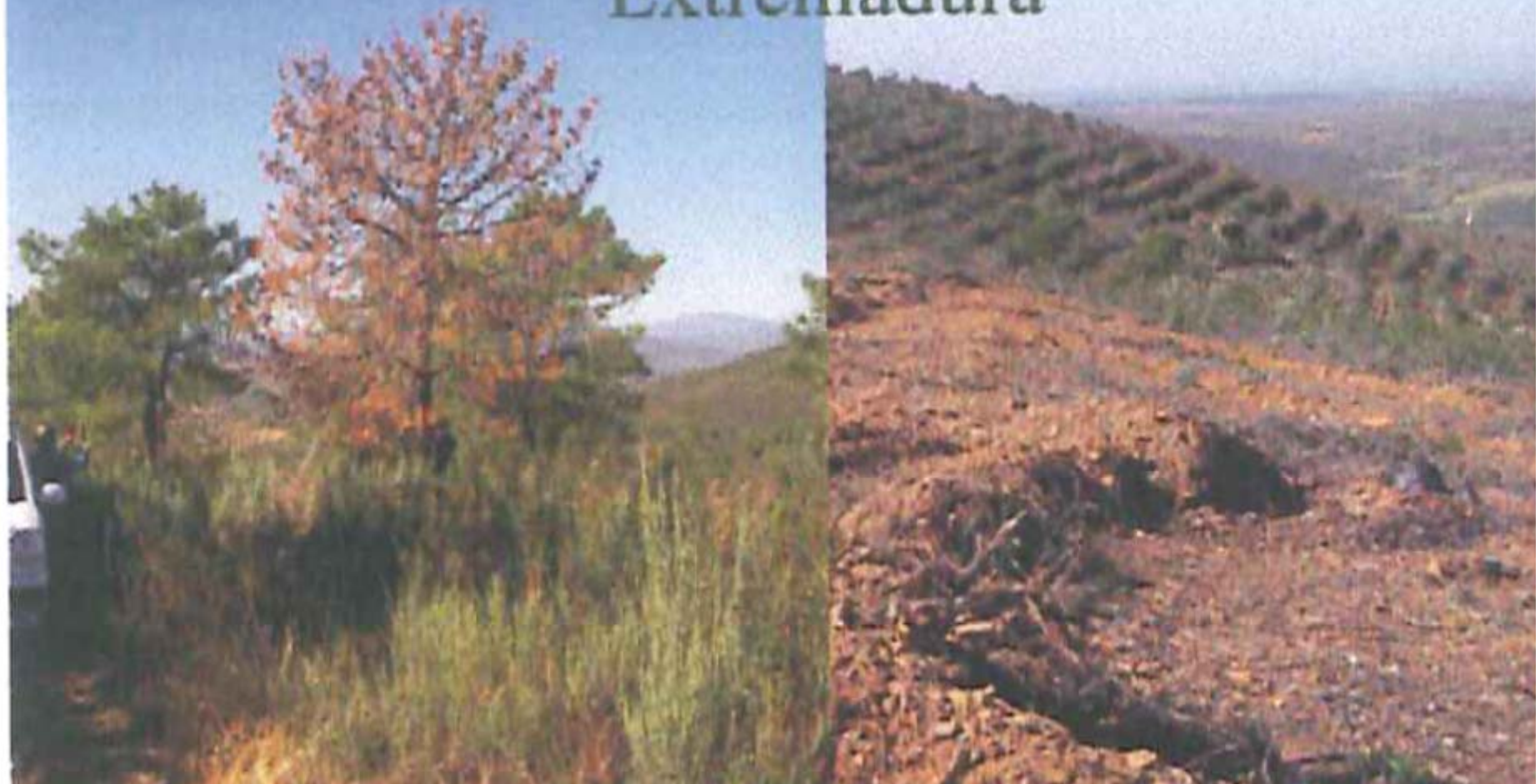

Vista Noreste



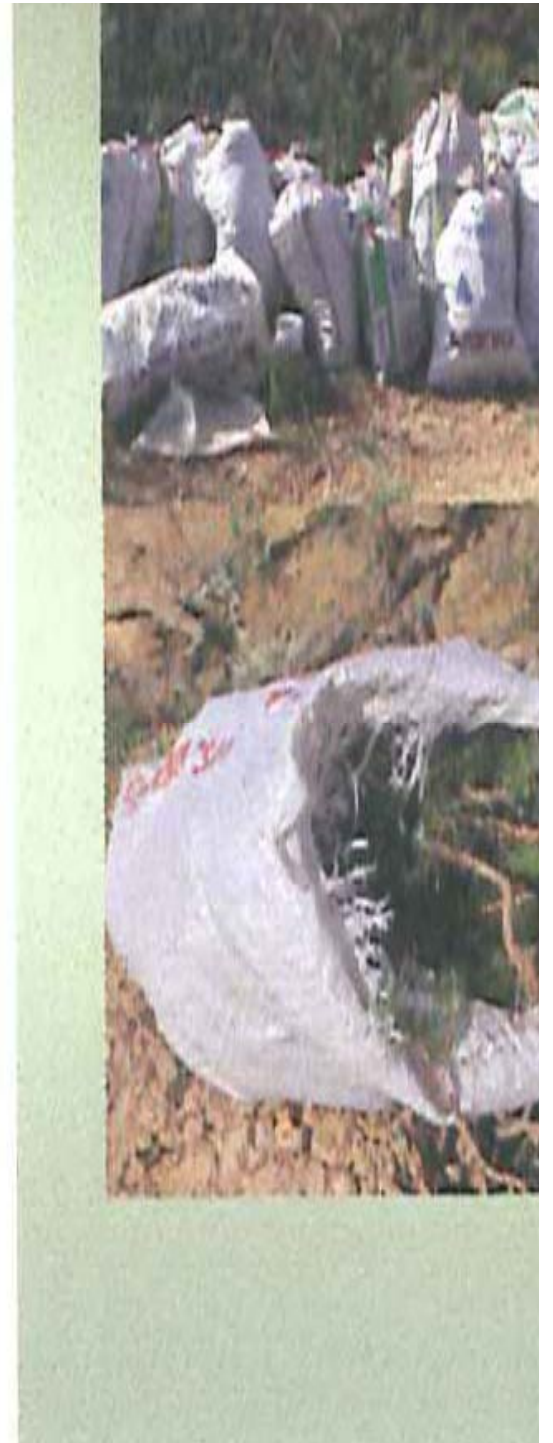



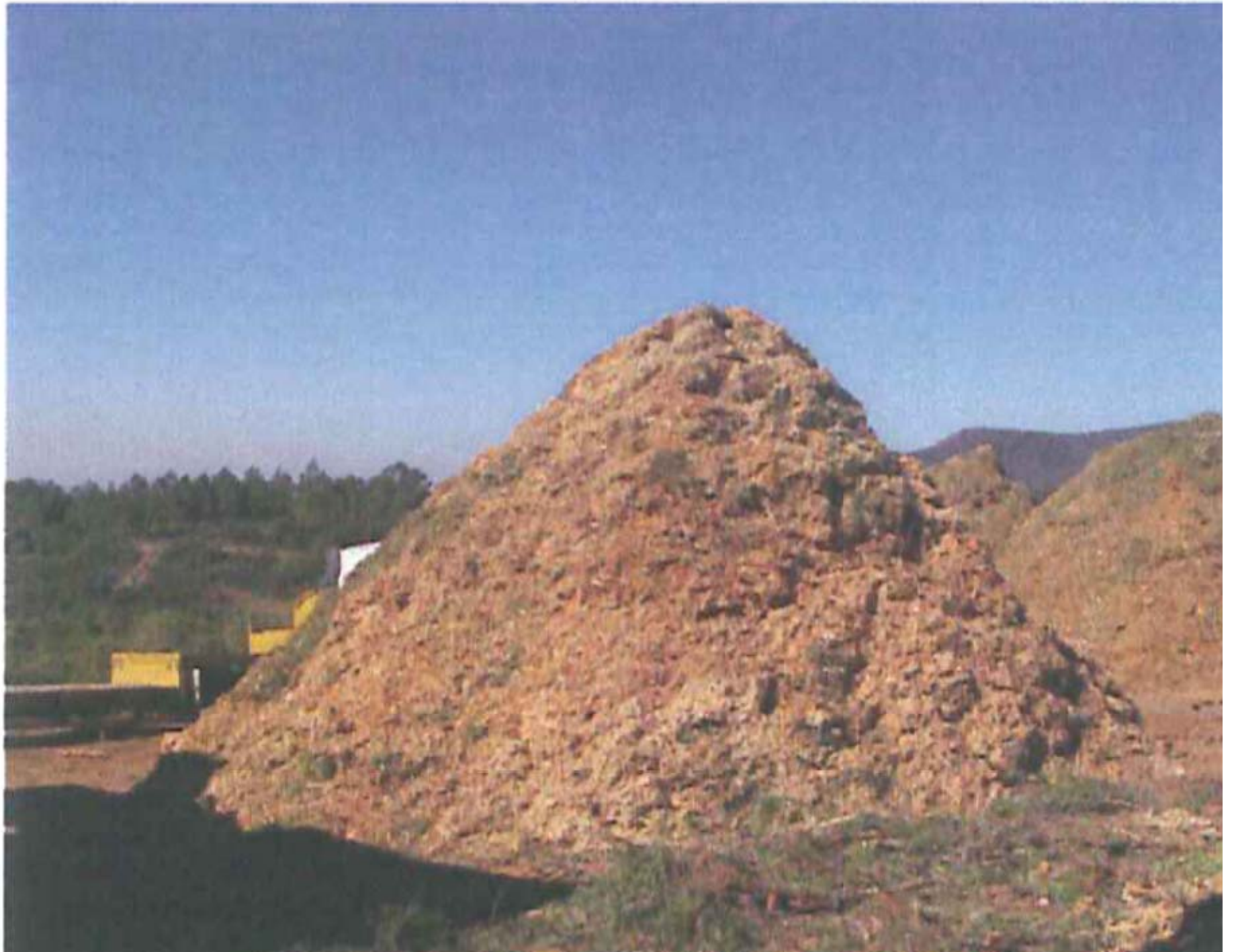

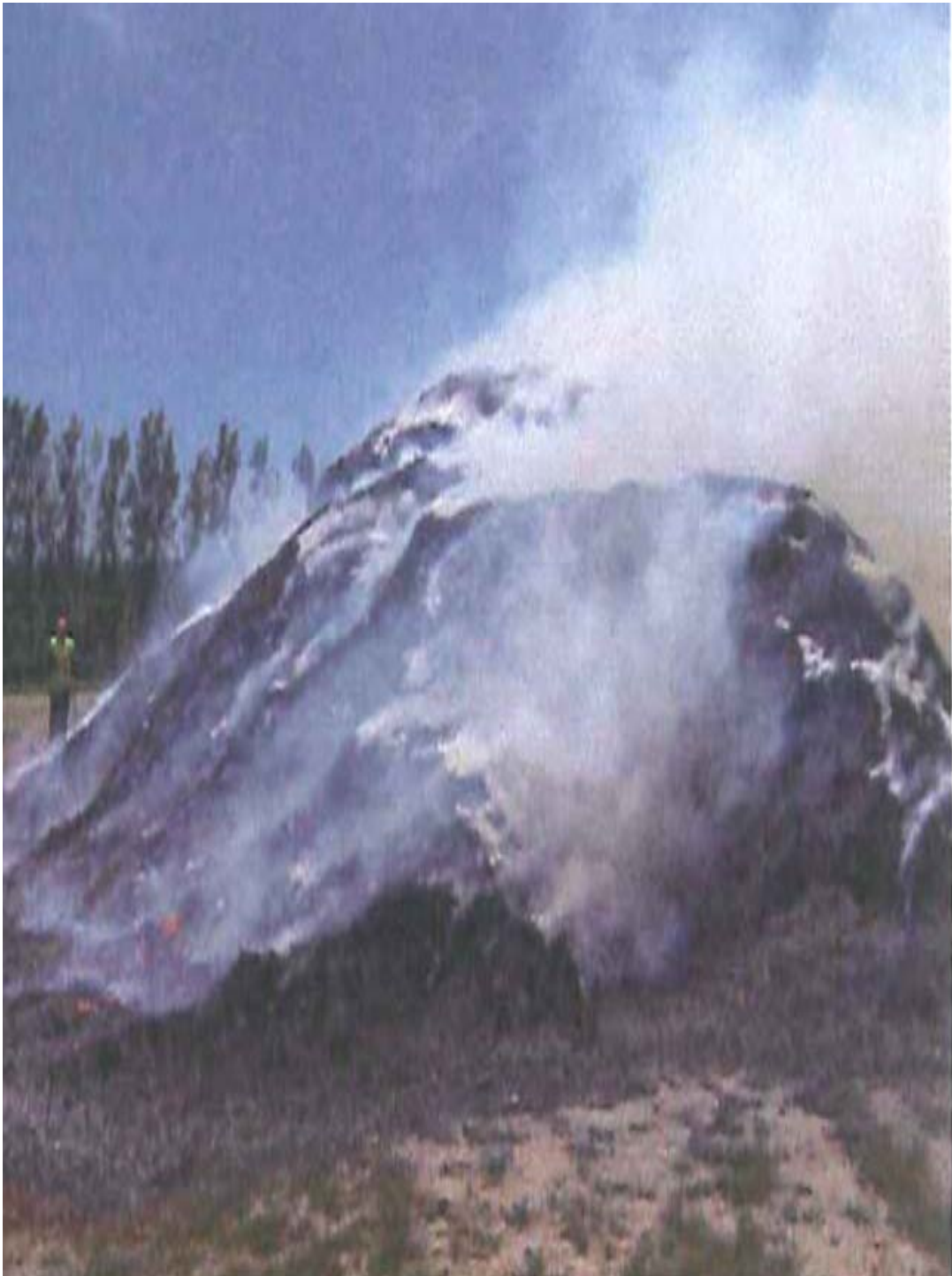





Španija



- **ES je določila območja tveganja:**
 - do 20 km od PT meje: območje z visokim tveganjem
 - do 100 km od PT meje: območje s srednjim tveganjem
 - ostalo ozemlje ES: območje z nizkim tveganjem



Španija



- **Predlog za nove razmejitve – žarišče najmanj 250 m so morali iz akcijskega načrta umakniti**
- **V pripravi nov akcijski načrt za leto 2010**
- **v letu 2009 ni bilo nobene nove najdbe borove ogorčice v Španiji**



PRVA NAJDBA B. OGORČICE NA MADEIRI – DEC. 2009

CONFIRMED OUTBREAKS OF PWN IN RAM



2.nd OUTBREAK –
S.VICENTE

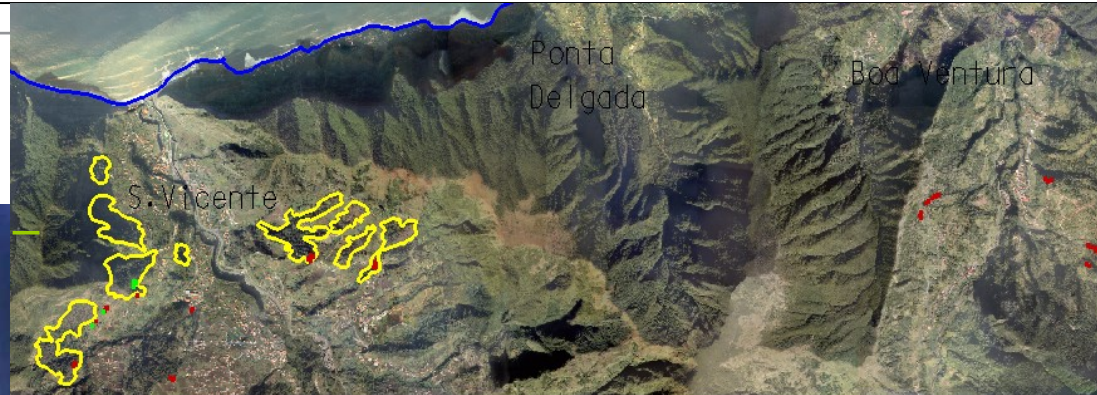

• Resultados positivos
• Resultados negativos

1.st OUTBREAK –
PALHEIRO FERREIRO



Vir: SCPH, feb. 2010

Madeira



- **Akcijski načrt posebej za Madeiro**
- **obravnavan na SCPH v marcu – ni bil sprejet:**
 - ni jasno, kaj nameravajo s posekanim lesom
 - Madeira nima registriranih kapacitet za toplotno tretiranje
 - potreben natančnejši načrt pregledov in vzorčenja
 - predložiti morajo rezultate molekularnih raziskav (zaradi izvora okužbe)
 - manjka karta najdb na Madeiri

